

# 2005年度後期 授業アンケート集計結果(科目分野別)

|           |           |                     |            |
|-----------|-----------|---------------------|------------|
| 科目分野      | ウ - 3     | 科目分野名               | 生活環境学科専門科目 |
| 履修者数: 659 | 回答者数: 455 | 質問票: C 生活・文系 講義・演習用 |            |

| 項 | 設問文                     | 評価分布  |       |       |      |      | 無回答 | 当科目分野平均<br>(質問票:C) |
|---|-------------------------|-------|-------|-------|------|------|-----|--------------------|
|   |                         | 5     | 4     | 3     | 2    | 1    |     |                    |
| 1 | あなたは、この授業を何回欠席しましたか     | 31.0% | 43.4% | 23.8% | 1.3% | 0.4% | 6   | 4.03               |
| 2 | あなたは、この授業中に私語やメールをしましたか | 26.7% | 44.3% | 24.3% | 2.4% | 2.2% | 6   | 3.91               |
| 3 | あなたは、この授業に熱心に取り組んでいましたか | 13.2% | 42.4% | 35.3% | 8.0% | 1.1% | 7   | 3.58               |
| 4 | 休講が多い                   | 82.0% | 10.9% | 5.6%  | 0.7% | 0.9% | 5   | 4.72               |
| 5 | 出席が正確に取られている            | 59.0% | 26.3% | 9.4%  | 3.6% | 1.8% | 6   | 4.37               |
| 6 | 授業中、教員の声をはっきり聞き取れた      | 43.2% | 31.6% | 14.9% | 8.7% | 1.6% | 6   | 4.06               |
| 7 | 教え方に工夫や準備がなされていた        | 26.9% | 39.4% | 25.6% | 6.5% | 1.6% | 6   | 3.84               |
| 8 | この授業を受講して、新しいことを知った     | 43.9% | 41.9% | 11.4% | 1.8% | 1.1% | 6   | 4.26               |
| 9 | 総合的に判断して、この授業に満足できた     | 29.8% | 48.3% | 17.8% | 3.1% | 0.9% | 6   | 4.03               |

## レーダーチャート

—■— 当科目分野平均 (質問票:C)

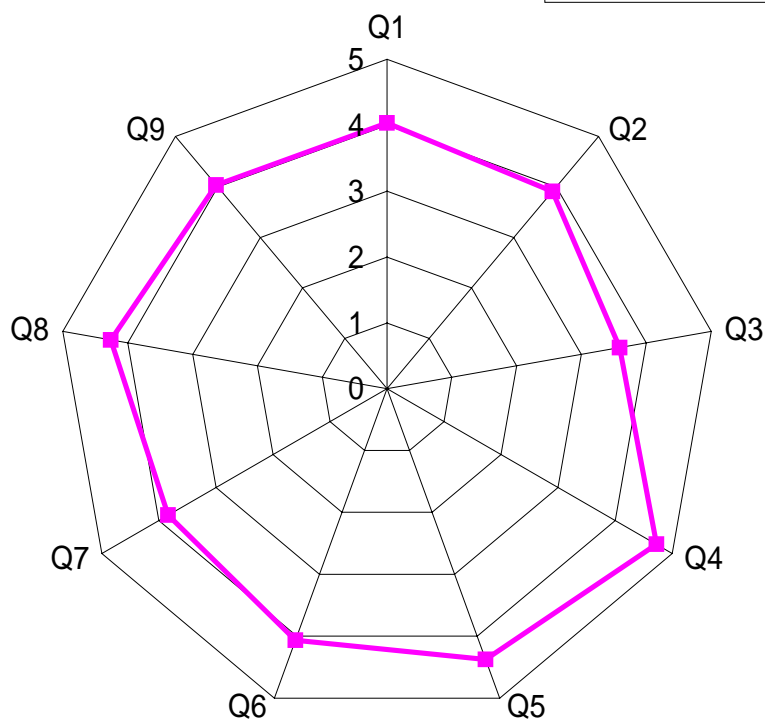

# 2005年度後期 授業アンケート集計結果(科目分野別)

|            |            |                     |            |
|------------|------------|---------------------|------------|
| 科目分野       | ウ - 3      | 科目分野名               | 生活環境学科専門科目 |
| 履修者数: 1450 | 回答者数: 1092 | 質問票: D 生活 理系 講義・演習用 |            |

| 項  | 設問文                     | 評価分布  |       |       |       |       | 無回答 | 当科目分野平均<br>(質問票:D) |
|----|-------------------------|-------|-------|-------|-------|-------|-----|--------------------|
|    |                         | 5     | 4     | 3     | 2     | 1     |     |                    |
| 1  | 自発的な予習・復習               | 5.3%  | 22.0% | 33.2% | 10.2% | 29.3% | 5   | 2.64               |
| 2  | 教員からの課題提出による自習・復習       | 27.4% | 27.9% | 32.5% | 5.2%  | 7.0%  | 6   | 3.64               |
| 3  | 使用した教科書(使用した場合)         | 20.1% | 31.6% | 40.9% | 4.4%  | 3.0%  | 158 | 3.61               |
| 4  | 教員の声をはっきり聞き取れた          | 43.8% | 40.2% | 10.0% | 5.6%  | 0.4%  | 7   | 4.21               |
| 5  | 板書の分かりやすさ               | 16.7% | 25.8% | 43.4% | 11.5% | 2.6%  | 43  | 3.43               |
| 6  | OHPなどのAV教材              | 24.9% | 34.0% | 37.3% | 3.3%  | 0.5%  | 67  | 3.80               |
| 7  | プリントなどの補助教材             | 37.1% | 37.9% | 21.8% | 2.5%  | 0.7%  | 29  | 4.08               |
| 8  | 専門の基礎学力が向上した            | 28.3% | 49.6% | 16.4% | 4.2%  | 1.5%  | 8   | 3.99               |
| 9  | 自分自身の専門性が高まった           | 25.6% | 49.2% | 18.9% | 4.9%  | 1.4%  | 4   | 3.93               |
| 10 | 自分自身の考え方の視野が広がった        | 25.5% | 48.0% | 20.3% | 4.5%  | 1.7%  | 5   | 3.91               |
| 11 | 専門分野についての興味が増した         | 28.9% | 44.8% | 19.2% | 5.2%  | 1.8%  | 6   | 3.94               |
| 12 | 総合的に判断して、この授業に満足しましたか   | 25.2% | 48.3% | 17.7% | 6.0%  | 2.8%  | 8   | 3.87               |
| 13 | この授業は必修であるべきだと思う        | 15.4% | 27.9% | 35.8% | 14.6% | 6.3%  | 13  | 3.31               |
| 14 | 時間割や教室の設備はどうだったか        | 18.8% | 42.3% | 25.2% | 11.1% | 2.6%  | 9   | 3.64               |
| 15 | 内容や課題などがきつかった、あるいは楽しかった | 7.7%  | 26.5% | 52.9% | 9.1%  | 3.7%  | 17  | 3.25               |
| 16 | 科目名称                    | 35.4% | 38.4% | 18.7% | 3.9%  | 3.6%  | 69  | 3.98               |
| 17 | 講義概要                    | 34.8% | 37.4% | 19.2% | 4.1%  | 4.5%  | 71  | 3.94               |
| 18 | 他の学生からの伝聞               | 7.8%  | 13.0% | 47.8% | 8.3%  | 23.2% | 74  | 2.74               |
| 19 | オリエンテーションによる指導          | 10.0% | 20.7% | 47.4% | 7.3%  | 14.6% | 77  | 3.04               |
| 20 | 時間割                     | 22.0% | 33.2% | 26.5% | 7.2%  | 11.2% | 73  | 3.48               |
| 21 | 専門の学力が向上すると思った          | 30.3% | 46.6% | 17.8% | 3.4%  | 1.9%  | 71  | 4.00               |
| 22 | 自分自身の専門性が高まると思った        | 30.8% | 45.9% | 18.0% | 3.4%  | 1.9%  | 76  | 4.00               |
| 23 | 自分自身の考え方の視野が広がるといった     | 27.2% | 44.1% | 23.7% | 2.6%  | 2.4%  | 75  | 3.91               |
| 24 | 資格取得に必要なであった            | 28.2% | 25.4% | 31.8% | 4.4%  | 10.2% | 97  | 3.57               |

## レーダーチャート

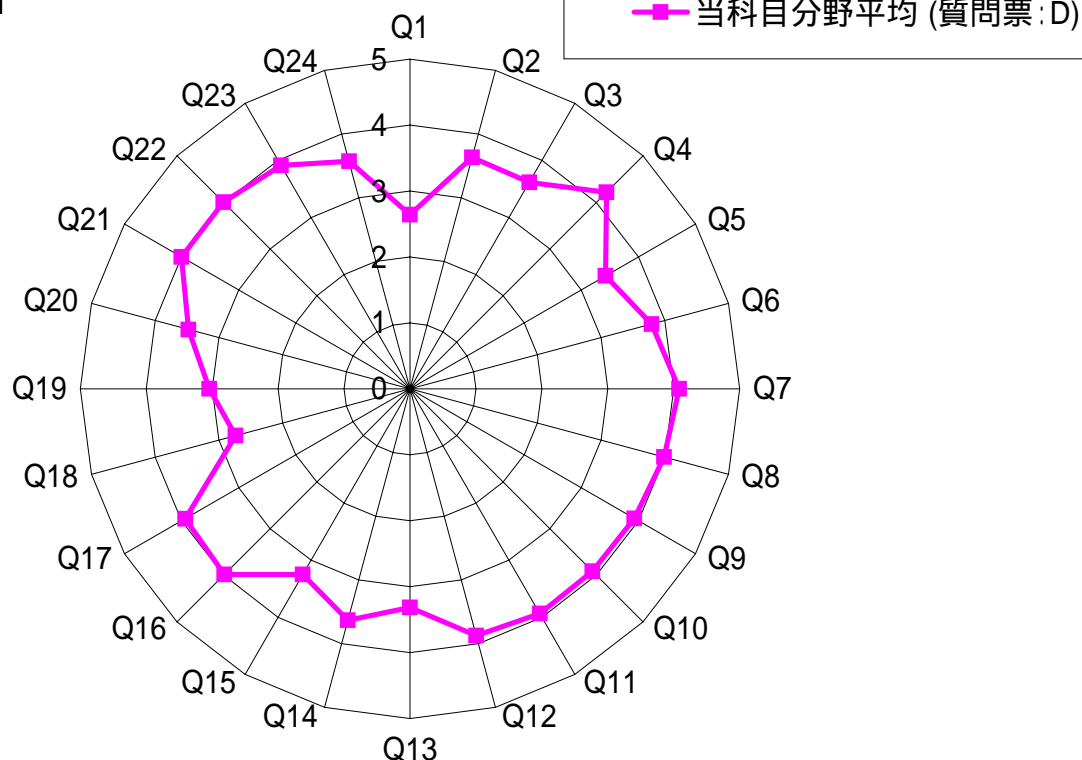

# 2005年度後期 授業アンケート集計結果(科目分野別)

|           |           |                     |            |
|-----------|-----------|---------------------|------------|
| 科目分野      | ウ - 3     | 科目分野名               | 生活環境学科専門科目 |
| 履修者数: 261 | 回答者数: 200 | 質問票: E 生活科学部 実験・実習用 |            |

| 項  | 設問文                   | 評価分布  |       |       |       |       | 無回答 | 当科目分野平均<br>(質問票:E) |
|----|-----------------------|-------|-------|-------|-------|-------|-----|--------------------|
|    |                       | 5     | 4     | 3     | 2     | 1     |     |                    |
| 1  | 自発的な予習・復習             | 29.1% | 34.2% | 24.1% | 6.0%  | 6.5%  | 1   | 3.73               |
| 2  | 教員からの課題提出による自習・復習     | 55.5% | 25.0% | 16.5% | 2.0%  | 1.0%  | 0   | 4.32               |
| 3  | 使用した教科書(使用した場合)       | 33.9% | 28.6% | 35.7% | 0.6%  | 1.2%  | 32  | 3.93               |
| 4  | 教員の声をはっきり聞き取れた        | 44.0% | 43.5% | 8.0%  | 4.5%  | -     | 0   | 4.27               |
| 5  | プリントなどの補助教材           | 50.5% | 39.5% | 10.0% | -     | -     | 0   | 4.41               |
| 6  | 使用した器具・用具             | 70.2% | 21.2% | 8.1%  | 0.5%  | -     | 2   | 4.61               |
| 7  | 試技など実技指導              | 41.5% | 43.0% | 10.0% | 4.5%  | 1.0%  | 0   | 4.20               |
| 8  | 時間配分など授業の進め方          | 27.5% | 41.0% | 20.5% | 10.0% | 1.0%  | 0   | 3.84               |
| 9  | 総合的に判断して、この授業に満足しましたか | 50.8% | 37.7% | 9.0%  | 1.5%  | 1.0%  | 1   | 4.36               |
| 10 | 科目名称                  | 42.0% | 27.6% | 21.5% | 5.0%  | 3.9%  | 19  | 3.99               |
| 11 | 講義概要                  | 47.2% | 26.7% | 15.6% | 5.0%  | 5.6%  | 20  | 4.05               |
| 12 | 他の学生からの伝聞             | 9.6%  | 15.7% | 44.4% | 10.1% | 20.2% | 22  | 2.84               |
| 13 | オリエンテーションによる指導        | 14.1% | 15.8% | 52.5% | 9.6%  | 7.9%  | 23  | 3.19               |
| 14 | 時間割                   | 23.7% | 31.2% | 28.3% | 11.6% | 5.2%  | 27  | 3.57               |

## レーダーチャート

