

2007年度後期 授業アンケート集計結果(科目分野別)

| | | | |
|------------|------------|----------------|------------|
| 科目分野 | ウ - 4 | 科目分野名 | 生活文化学科専門科目 |
| 履修者数: 2210 | 回答者数: 1700 | C 生活・文系 講義・演習用 | |

| 項 | 設問文 | 評価分布 | | | | | 無回答 | 当分野平均 | C群全体平均 |
|---|-------------------------|-------|-------|-------|------|------|-----|-------|--------|
| | | 5 | 4 | 3 | 2 | 1 | | | |
| 1 | あなたは、この授業を何回欠席しましたか | 55.8% | 35.9% | 6.4% | 1.2% | 0.8% | 3 | 4.45 | 4.39 |
| 2 | あなたは、この授業中に私語やメールをしましたか | 27.0% | 50.2% | 20.0% | 1.7% | 1.1% | 2 | 4.00 | 4.00 |
| 3 | あなたは、この授業に熱心に取り組んでいましたか | 24.4% | 46.7% | 24.1% | 3.8% | 1.0% | 5 | 3.90 | 3.88 |
| 4 | 休講が多い | 75.2% | 15.5% | 6.3% | 2.1% | 0.9% | 6 | 4.62 | 4.62 |
| 5 | 出席が正確に取られている | 60.6% | 23.7% | 9.8% | 3.7% | 2.2% | 7 | 4.37 | 4.33 |
| 6 | 授業中、教員の声をはっきり聞き取れた | 50.5% | 33.8% | 11.0% | 3.7% | 1.0% | 4 | 4.29 | 4.27 |
| 7 | 教え方に工夫や準備がなされていた | 34.1% | 38.0% | 19.9% | 5.3% | 2.7% | 6 | 3.95 | 3.96 |
| 8 | この授業を受講して、新しいことを知った | 45.5% | 38.3% | 12.2% | 2.3% | 1.7% | 6 | 4.24 | 4.28 |
| 9 | 総合的に判断して、この授業に満足できた | 36.2% | 39.2% | 18.5% | 3.1% | 3.1% | 20 | 4.02 | 4.06 |

レーダーチャート

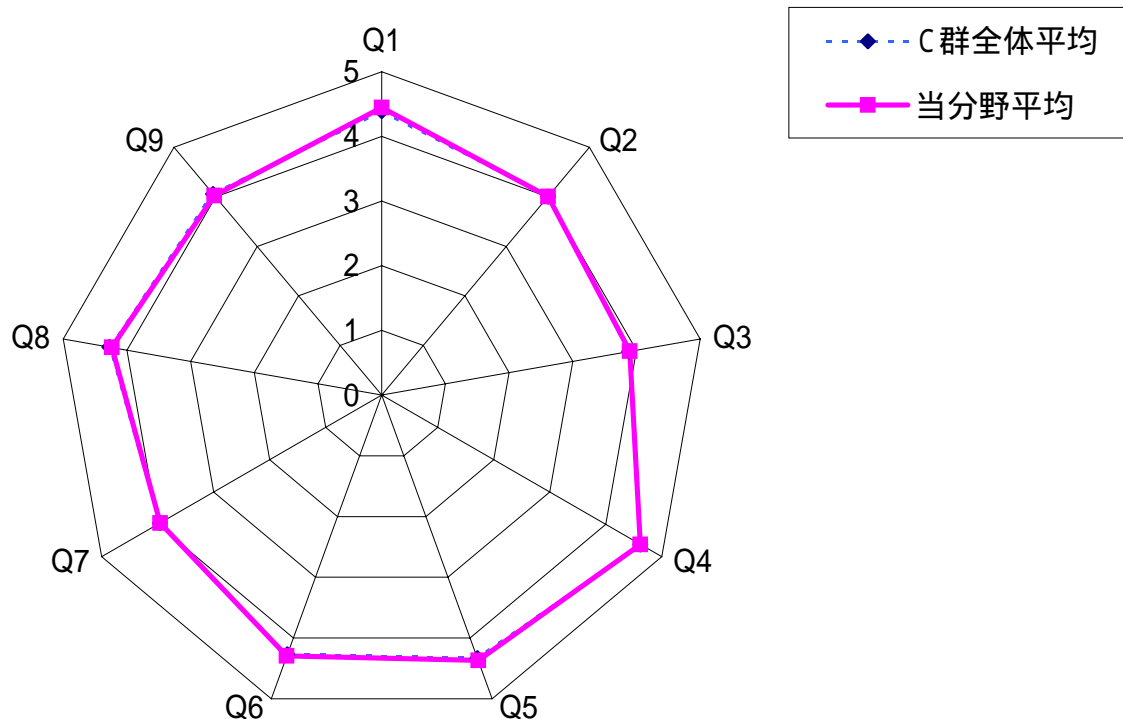

2007年度後期 授業アンケート集計結果(科目分野別)

| | | | |
|-----------|-------|-----------|----------------|
| 科目分野 | ウ - 4 | 科目分野名 | 生活文化学科専門科目 |
| 履修者数: 320 | | 回答者数: 224 | D 生活 理系 講義・演習用 |

| 項 | 設問文 | 評価分布 | | | | | 無回答 | 当分野平均 | D群全体平均 |
|----|-------------------------|-------|-------|-------|-------|-------|-----|-------|--------|
| | | 5 | 4 | 3 | 2 | 1 | | | |
| 1 | 自発的な予習・復習 | 6.7% | 20.5% | 30.4% | 15.2% | 27.2% | 0 | 2.64 | 2.68 |
| 2 | 教員からの課題提出による自習・復習 | 29.0% | 19.6% | 39.7% | 3.3% | 8.4% | 10 | 3.57 | 3.42 |
| 3 | 使用した教科書(使用した場合) | 27.0% | 29.2% | 39.5% | 3.2% | 1.1% | 39 | 3.78 | 3.83 |
| 4 | 教員の声をはっきり聞き取れた | 36.8% | 45.7% | 9.4% | 7.2% | 0.9% | 1 | 4.10 | 4.02 |
| 5 | 板書の分かりやすさ | 16.0% | 27.4% | 29.2% | 21.0% | 6.4% | 5 | 3.26 | 3.22 |
| 6 | OHPなどのAV教材 | 22.8% | 17.0% | 56.7% | 2.3% | 1.2% | 53 | 3.58 | 3.79 |
| 7 | プリントなどの補助教材 | 55.2% | 35.7% | 8.1% | 0.9% | - | 3 | 4.45 | 4.07 |
| 8 | 専門の基礎学力が向上した | 28.6% | 51.8% | 17.4% | 2.2% | - | 0 | 4.07 | 4.02 |
| 9 | 自分自身の専門性が高まった | 27.4% | 51.1% | 19.7% | 1.8% | - | 1 | 4.04 | 3.98 |
| 10 | 自分自身の考え方の視野が広がった | 24.1% | 47.8% | 23.7% | 3.6% | 0.9% | 0 | 3.91 | 3.89 |
| 11 | 専門分野についての興味が増した | 21.0% | 49.6% | 22.8% | 5.4% | 1.3% | 0 | 3.83 | 3.87 |
| 12 | 総合的に判断して、この授業に満足しましたか | 27.6% | 48.9% | 20.4% | 2.7% | 0.5% | 3 | 4.00 | 3.78 |
| 13 | この授業は必修であるべきだと思う | 17.8% | 28.3% | 35.2% | 15.5% | 3.2% | 5 | 3.42 | 3.68 |
| 14 | 時間割や教室の設備はどうだったか | 19.5% | 40.5% | 23.2% | 11.8% | 5.0% | 4 | 3.58 | 3.66 |
| 15 | 内容や課題などがきつかった、あるいは楽しかった | 7.8% | 28.0% | 50.9% | 10.1% | 3.2% | 6 | 3.27 | 3.41 |
| 16 | 科目名称 | 17.3% | 33.3% | 35.9% | 9.0% | 4.5% | 68 | 3.50 | 3.87 |
| 17 | 講義概要 | 19.1% | 48.0% | 24.3% | 5.9% | 2.6% | 72 | 3.75 | 3.90 |
| 18 | 他の学生からの伝聞 | 4.7% | 21.3% | 41.3% | 10.7% | 22.0% | 74 | 2.76 | 2.87 |
| 19 | オリエンテーションによる指導 | 9.3% | 22.5% | 48.3% | 9.9% | 9.9% | 73 | 3.11 | 3.16 |
| 20 | 時間割 | 25.5% | 34.2% | 27.5% | 5.4% | 7.4% | 75 | 3.65 | 3.61 |
| 21 | 専門の学力が向上すると思った | 14.0% | 48.7% | 32.0% | 3.3% | 2.0% | 74 | 3.69 | 4.01 |
| 22 | 自分自身の専門性が高まると思った | 15.3% | 45.3% | 34.7% | 3.3% | 1.3% | 74 | 3.70 | 4.00 |
| 23 | 自分自身の考え方の視野が広がると思った | 12.9% | 52.4% | 30.6% | 2.0% | 2.0% | 77 | 3.72 | 3.93 |
| 24 | 資格取得に必要であった | 38.0% | 26.1% | 21.1% | 3.5% | 11.3% | 82 | 3.76 | 3.91 |

レーダーチャート

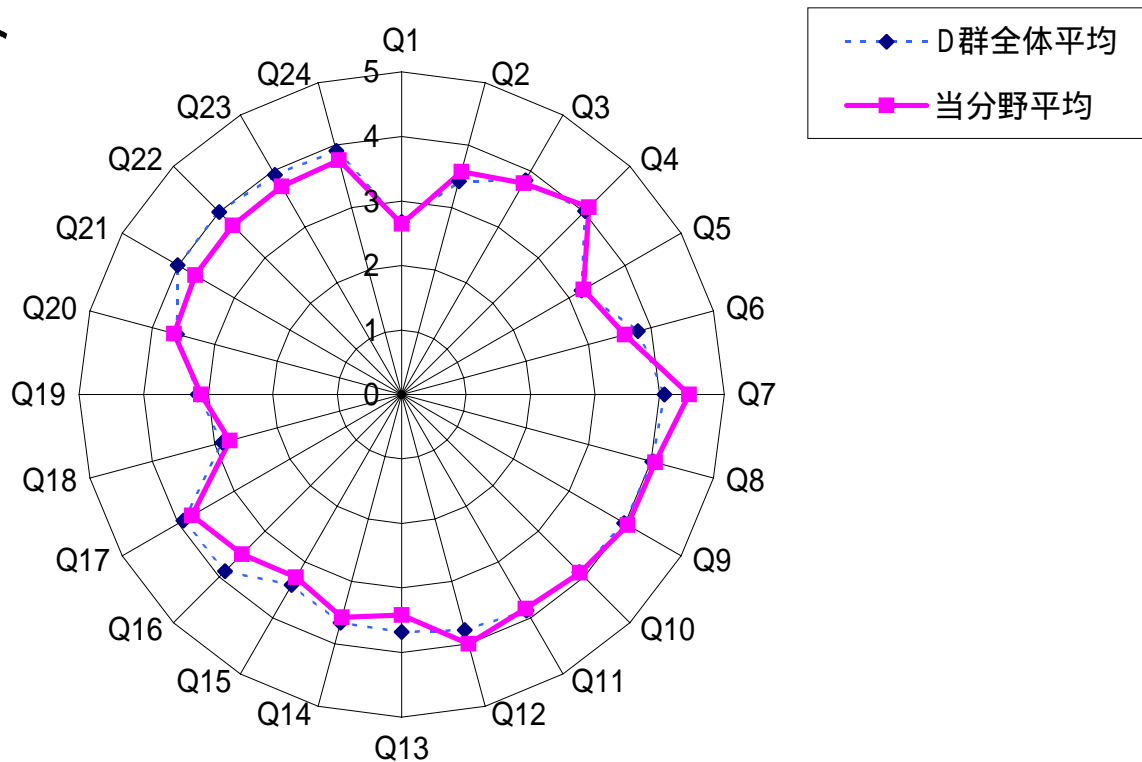

2007年度後期 授業アンケート集計結果(科目分野別)

| | | | |
|-----------|-------|-----------|----------------|
| 科目分野 | ウ - 4 | 科目分野名 | 生活文化学科専門科目 |
| 履修者数: 264 | | 回答者数: 236 | E 生活科学部 実験・実習用 |

| 項 | 設問文 | 評価分布 | | | | | 無回答 | 当分野平均 | E群全体平均 |
|----|-----------------------|-------|-------|-------|-------|-------|-----|-------|--------|
| | | 5 | 4 | 3 | 2 | 1 | | | |
| 1 | 自発的な予習・復習 | 38.1% | 20.3% | 24.6% | 5.9% | 11.0% | 0 | 3.69 | 3.14 |
| 2 | 教員からの課題提出による自習・復習 | 54.7% | 29.1% | 12.4% | 1.3% | 2.6% | 2 | 4.32 | 4.18 |
| 3 | 使用した教科書(使用した場合) | 36.3% | 27.9% | 31.2% | 2.3% | 2.3% | 21 | 3.93 | 3.76 |
| 4 | 教員の声をはっきり聞き取れた | 50.4% | 34.2% | 10.7% | 4.7% | - | 2 | 4.30 | 4.13 |
| 5 | プリントなどの補助教材 | 33.2% | 43.8% | 18.7% | 2.6% | 1.7% | 1 | 4.04 | 4.21 |
| 6 | 使用した器具・用具 | 51.5% | 32.5% | 10.8% | 3.9% | 1.3% | 5 | 4.29 | 4.37 |
| 7 | 試技など実技指導 | 39.6% | 31.3% | 22.6% | 3.5% | 3.0% | 6 | 4.01 | 4.07 |
| 8 | 時間配分など授業の進め方 | 36.0% | 33.1% | 19.1% | 7.6% | 4.2% | 0 | 3.89 | 3.92 |
| 9 | 総合的に判断して、この授業に満足しましたか | 39.5% | 36.8% | 15.2% | 4.0% | 4.5% | 13 | 4.03 | 4.11 |
| 10 | 科目名称 | 23.7% | 23.7% | 31.6% | 7.9% | 13.2% | 198 | 3.37 | 4.02 |
| 11 | 講義概要 | 19.4% | 22.6% | 38.7% | 9.7% | 9.7% | 205 | 3.32 | 4.12 |
| 12 | 他の学生からの伝聞 | 19.4% | 19.4% | 38.7% | 6.5% | 16.1% | 205 | 3.19 | 3.04 |
| 13 | オリエンテーションによる指導 | 17.2% | 17.2% | 44.8% | 10.3% | 10.3% | 207 | 3.21 | 3.27 |
| 14 | 時間割 | 29.6% | 14.8% | 40.7% | 11.1% | 3.7% | 209 | 3.56 | 3.66 |

レーダーチャート

